

Markterkundungsverfahren zur Schließung weißer Flecken

Rheinland-Pfalz, Landkreis Rhein-Lahn-Kreis, Landkreis Westerwaldkreis

Gebiets-ID: 2106_015

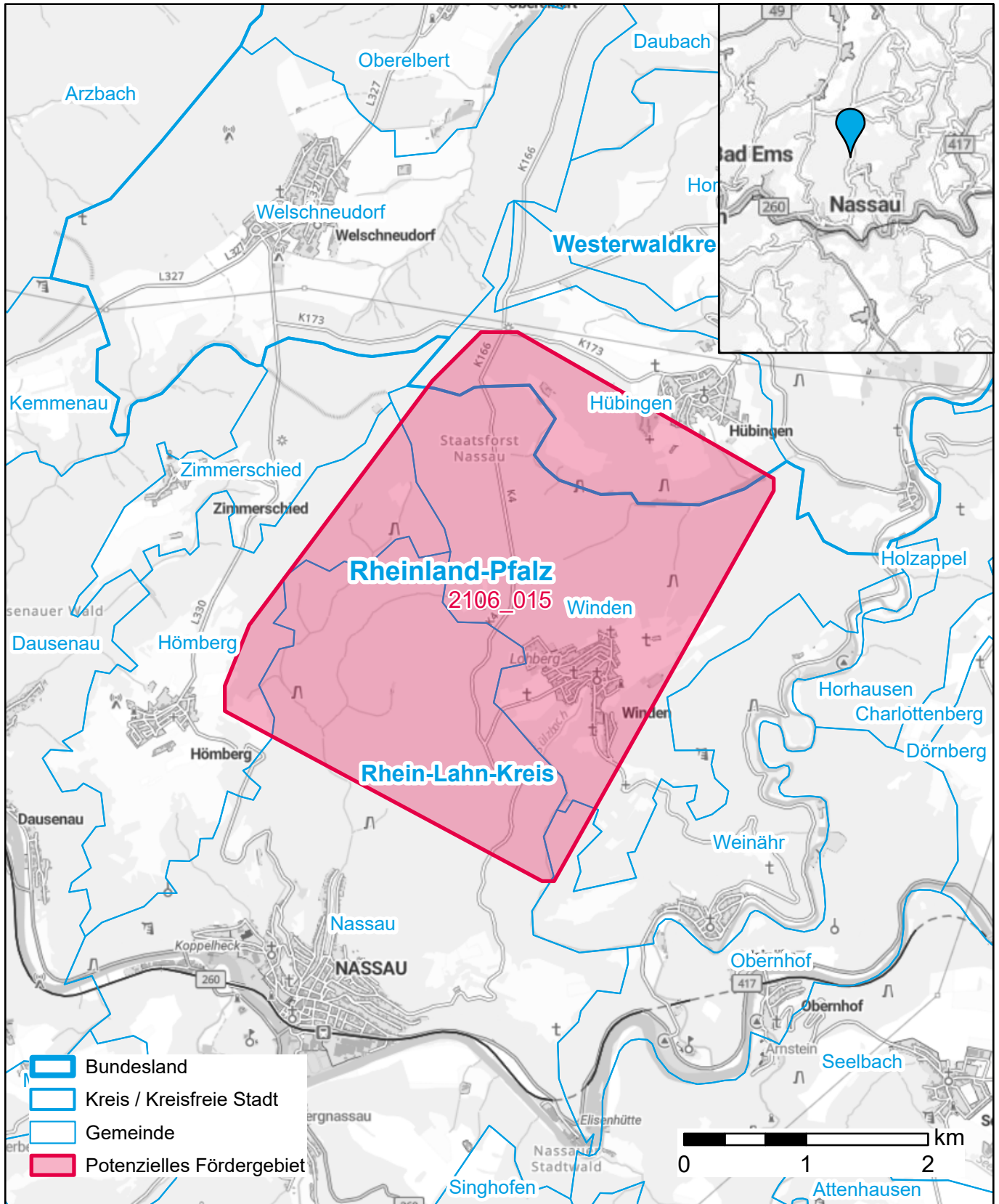

Darstellung: Planstand Oktober 2023

Datenbasis: MIG Oktober 2023

Hintergrundkarte: © GeoBasis-DE / BKG (2022)