

Markterkundungsverfahren zur Schließung weißer Flecken

Hessen, Rheinland-Pfalz, Landkreis Rheingau-Taunus-Kreis, Landkreis Rhein-Lahn-Kreis
Gebiets-ID: 2105_014

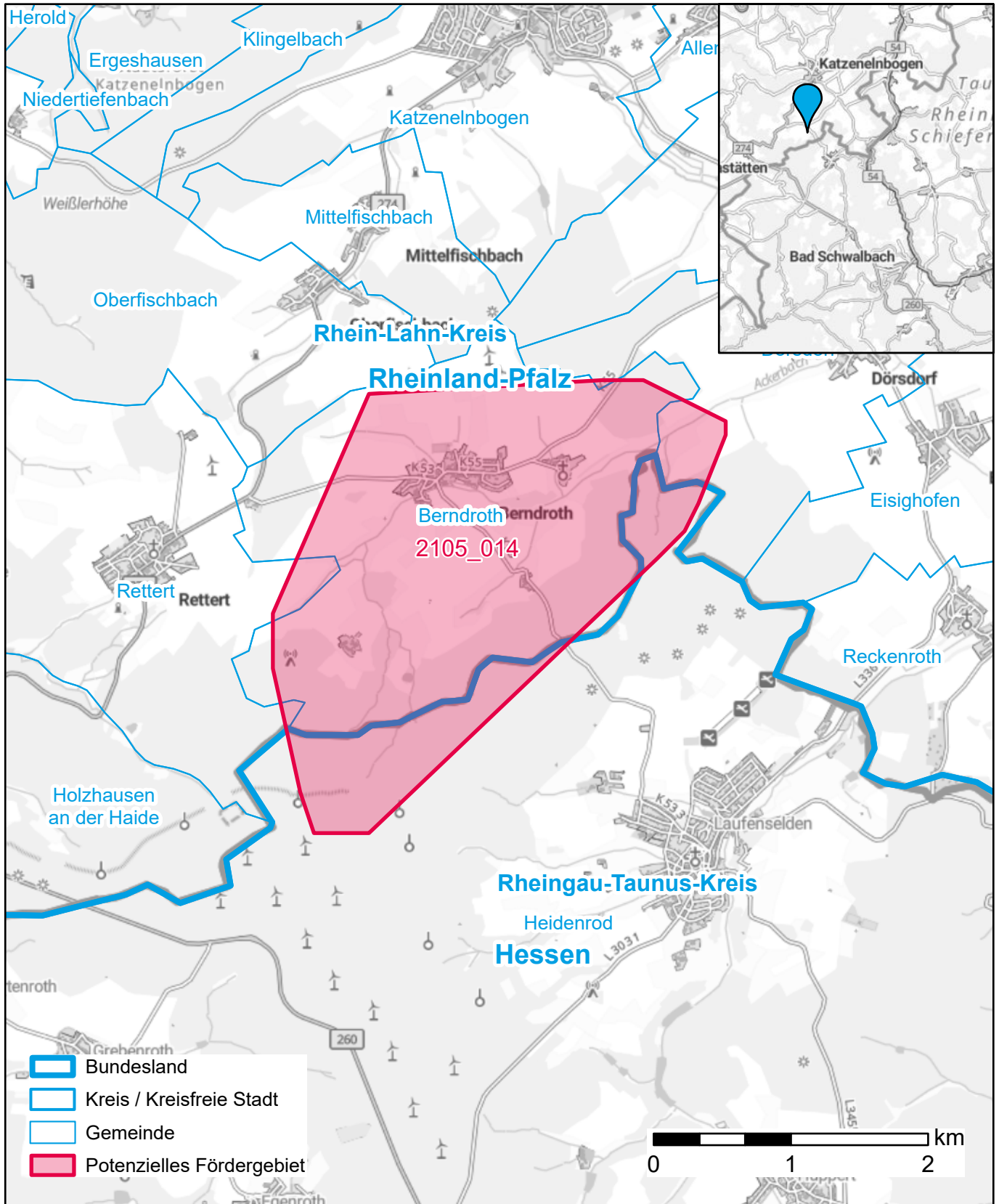

Darstellung: Planstand Oktober 2023
Datenbasis: MIG Oktober 2023
Hintergrundkarte: © GeoBasis-DE / BKG (2022)